



GRI SİGORTA A.Ş **FAALİYET RAPORU**

ÜÇÜNCÜ FAALİYET YILI 01.01.2022-31.12.2022 DÖNEMİ İZMİR



GRI SİGORTA A.Ş.
'Global Risk Insurance'

İÇİNDEKİLER

SUNUŞ VE GENEL BİLGİLER

1. KURUMSAL PROFİL
2. KURUMSAL DEĞERLER
3. ORTAKLIK YAPISI VE SERMAYE HAREKETLERİ

YÖNETİM VE KURUMSAL YÖNETİM UYGULAMALARI

4. YÖNETİM KURULU
5. PERSONEL BİLGİLERİ
6. ORGANİZASYON ŞEMASI
7. BÖLGELER VE ACENTE SAYILARI

FİNANSAL BİLGİLER VE RİSK YÖNETİMİ

8. İÇ DENETİM FAALİYETLERİ
9. İÇ KONTROL VE RİSK YÖNETİMİ FAALİYETLERİ
10. ÖZET FİNANSAL VE MALİ BİLGİLER
11. BİLANÇO VE GELİR TABLOSU

KURUMSAL PROFİL:

ÜNİVANİ : GRI Sigorta A.Ş.

ŞİRKET ADRESİ : Karacaoğlan Mah. 6166 Sokak No:32/1 Bornova – İZMİR

TELEFON : 0 (232) 347 28 28

VERGİ DAİRESİ : Hasan Tahsin V.D.

VERGİ NO : 411 074 7283

MERSİS NO : 0411074728300001

TİCARET SİCİL NO : İzmir – 207623

KURULUŞ ANA SÖZLEŞMESİ : Kuruluş Ana Sözleşmesi: GRI Sigorta A.Ş., Sigortacılık ve Özel Emeklilik Düzenleme ve Denetleme Kurulunun 02.10.2020 tarih ve 31 Sayılı Kararına istinaden hayat-dışı sigorta branşlarında aldığı ruhsat ile faaliyet göstermektedir.

KURULUŞ AMACI:Sigortacılık kanunu hükümleri uyarınca her türlü sigortacılık hizmet ve işlemlerini gerçekleştirmek.

KURUMSAL DEĞERLER:

GRI Sigorta A.Ş. olarak değerlerimiz;

Başta sigortalıların ve ülkemizin çıkarlarını dikkate alarak “etik sigortacılık” kurallarına uymak,

Yenilikçilik

Üretkenlik

Müşteri ve İnsan Odaklılık

Dürüstlük

Güvenilirlik

MİSYONUMUZ;

Konularında uzun, mesleki deneyime sahip uzman yönetici ve çalışan kadrosuyla sigortalılarına prensiplerinden asla taviz vermeden, sektörde sağlanabilecek maksimum faydayı kusursuz ve yüksek kalitede sağlamaktır.

VİZYONUMUZ;

Başta tarım sigortaları alanında olmak üzere, tüm yurt genelinde; etkin, güçlü, sektöre yön veren ve marka bilinirliği yüksek yerli ve milli bir sigorta şirketi olmaktır.

ORTAKLIK YAPISI VE SERMAYE HAREKETLERİ

31 Aralık 2022 tarihleri itibarıyla, Şirket'in sermaye ve ortaklık yapısı aşağıdaki gibidir: 2023 yılı GRI Sigorta A.Ş. sermaye yapısında yapılacak arttırmaya ilişkin yönetim planı şöyledir;

Öncelik ile SEEDK ile yapılan görüşmeler neticesinde Olağanüstü genel kurul yapılarak yeni yönetim kurulu belirlenecektir.

Yönetim kurulu sermaye planını oluşturduktan sonra sermaye artışı gündemli olağan genel kurulu yapılacaktır.

Ortakların sermaye artışına katılımı yada katılmaması durumlarına göre eksik olan sermaye taahhüt edilerek yıl sonuna kadar eksik Sermaye tamamlanacaktır.

GRI SİGORTA A.Ş. ORTAKLIK YAPISI		
Ortaklık Yapısı	Hisse Oranı %	Sermaye
PARAGON HOLDİNG	68,00%	34.000.000,00.-TL
MEHMET KIRKBINAR	15,00%	7.500.000,00.-TL
TARIŞ PAMUK BİRLİĞİ	1,00%	500.000,00.-TL
DİĞER	16,00%	8.000.000,00.-TL
TOPLAM:	100%	50.000.000,00.-TL

YÖNETİM KURULU

31.12.2022 tarihi itibariyle Yönetim Kurulumuz aşağıdaki üyelere oluşmaktadır.

GRİ SİGORTA A.Ş. YÖNETİM KURULU	
Kazım GÖKÇE	Yönetim Kurulu Başkanı
Mehmet KIRKBINAR	Yönetim Kurulu Başkan V.
Recep ÇETİNTEMELE	Yönetim Kurulu Üyesi – Genel Müdür V.
Taylan EROL	Yönetim Kurulu Üyesi
Ercan ÇELİK	Yönetim Kurulu Üyesi
Yusuf Kenan DIRLİKLİ	Yönetim Kurulu Üyesi

PERSONEL BİLGİLERİ

Çalışanlarımızın profil ve sayıları yıllara göre aşağıdaki tabloda belirtilmiştir.

	2021	2022	
TOPLAM ÇALIŞAN SAYISI	82	63	
EĞİTİME GÖRE	YÜKSEK LİSANS	5	1
	LİSANS	48	38
	ÖN LİSANS	12	12
	LİSE	13	10
	ORTA	4	2
CİNSİYETE GÖRE	KADIN	26	25
	ERKEK	56	38

ORGANİZASYON ŞEMASI

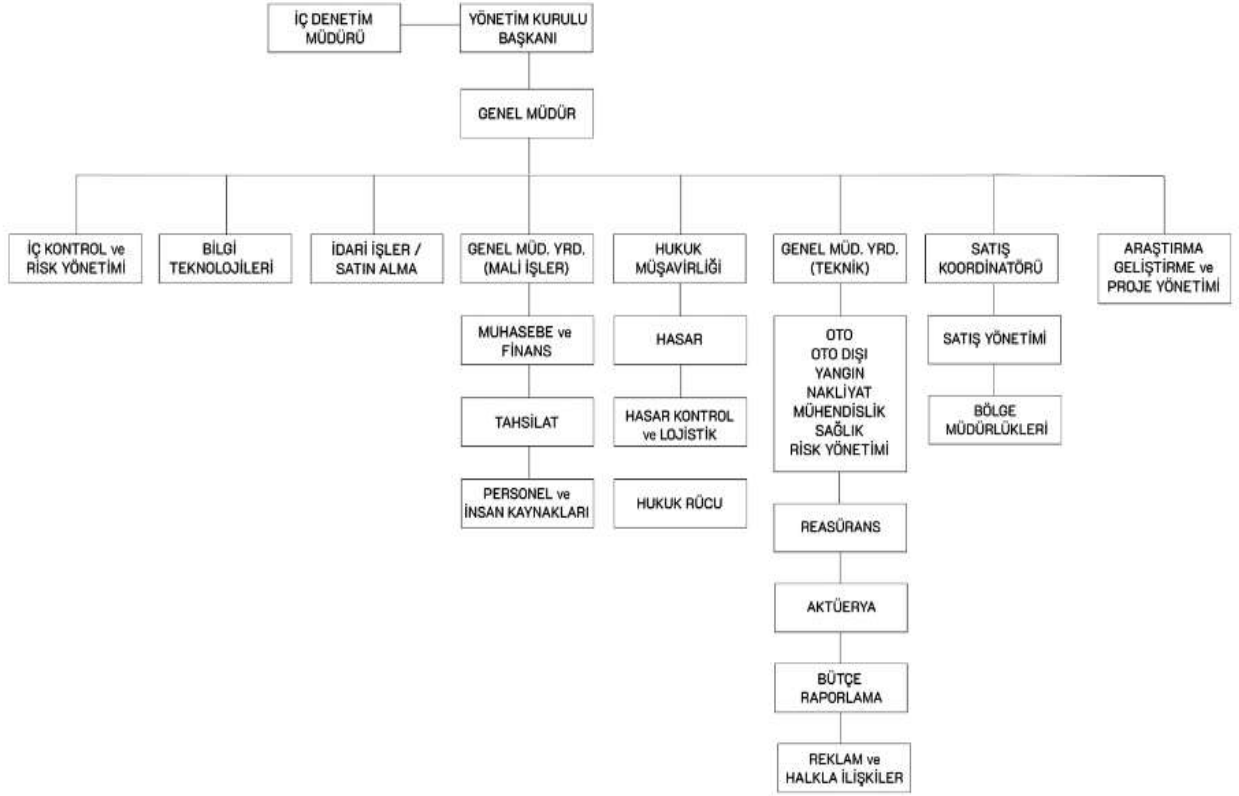

BÖLGELER SATIŞ ORGANİZASYON

	ACENTE	BROKER	GENEL TOPLAM
AKDENİZ	139	1	140
DOĞU ANADOLU	140		140
GÜNEY ANADOLU	330		330
GÜNEY EGE	149		149
İÇ ANADOLU	199	7	206
İSTANBUL/ANDL	120	11	131
İSTANBUL/AVRP	188	10	198
KARADENİZ	170		170
KUZEY EGE	121	3	124
MARMARA	195	1	196
GENEL TOPLAM	1751	33	1784

İÇ DENETİM FAALİYETLERİ

Yürürlükte bulunan 03.06.2007 tarih ve 5684 Sayılı Sigortacılık Kanunu'nun 4. maddesine dayanılarak 21.11.2021 tarihli ve 31670 Resmî Gazete 'de yayımlanan "Sigortacılık ve Özel Emeklilik Sektöründe İç Sistemlere Dair Yönetmelik gereği 2021 yılının son altı aylık dönemde GRI Sigorta bünyesinde Yönetim Kuruluna bağlı İç Denetim departmanı tesis edilmiştir.

İç denetimin amacı "tüm birim faaliyetlerinin öncelikle kanun ve ilgili diğer mevzuat ile şirket içi strateji, politika, ilke ve hedeflerine uygun olarak yürütülmesini, kaynakların etkili, ekonomik ve verimli kullanılmasını; bilgilerin güvenilirliğini, bütünlüğünü ve zamanında elde edilebilirliğini, aynı zamanda, şirket varlıklarının güvence altına alınması, iç kontrol mekanizmalarının etkinliği ve risklerin asgariye indirilmesi için uygun metotların uygulanmasını sağlamak" olarak belirlenmiştir.

2022 dönemine ait İç denetim faaliyetleri kapsamında 6 Birim / Bölüm denetlenmiş olup raporları yönetim kuruluna sunulmuştur.

İÇ KONTROL VE RİSK YÖNETİMİ FAALİYETLERİ

Yürürlükte bulunan 03.06.2007 tarih ve 5684 Sayılı Sigortacılık Kanunu'nun 4. maddesine dayanılarak 21.11.2021 tarihli ve 31670 Resmî Gazete 'de yayımlanan "Sigortacılık ve Özel Emeklilik Sektöründe İç Sistemlere Dair Yönetmelik gereği, etkin iç sistemler kurmak, maruz kalınan risklerin izlenmesi ve kontrolün sağlanması için, İç Denetim Departmanından sonra, 2022 yılının son üç aylık dönemde GRI Sigorta bünyesinde İç Kontrol ve Risk Yönetimi Birimi tesis edilmiş ve faaliyetlerine başlamıştır.

İç kontrol sisteminin amacı," GRI Sigortanın varlıklarının korunmasını, kontrol ortamına ilişkin makul düzeyde güvence sağlanmasını, faaliyetlerin etkin ve verimli bir şekilde Kanuna ve ilgili diğer mevzuata, şirketin iç politikalarına, prosedürlerine ve sigortacılık teamüllerine uygun olarak yürütülmesini, muhasebe ve finansal raporlama sistemi ile ana hizmetlerin yürütülmesinde kullanılan tüm sistemlerin güvenilirliği, bütünlüğünü ve bilgilerin zamanında elde edilebilirliğini sağlamak" olarak belirlenmiştir.

2022 yılı son döneminde oluşturulan iç kontrol kapsamında İç Sistemler Yönetmelikleri, iş prosedürleri, Görev yetki ve tanımları ve iş akış şemaları oluşturulmuştur. İç kontrol mekanizma çalışmaları başlatılmıştır.

ÖZET FİNANSAL VE MALİ BİLGİLER

BRANŞLARA GÖRE TEKNİK GÖSTERGELER

	2022 BRÜT	2022 NET
KAZA		
YAZILAN PRİM	13.914.118,78	5.480.160,25
KAZANILMIŞ PRİM	12.679.133,75	4.779.892,44
GERÇEKLEŞEN HASAR	2.894.248,60	681.771,00
HASAR/PRİM ORANI	22,83	14,26
KARA ARAÇLARI		
YAZILAN PRİM	384.862.117,45	181.679.316,00
KAZANILMIŞ PRİM	382.315.062,44	189.585.148,96
GERÇEKLEŞEN HASAR	344.936.082,00	143.492.150,00
HASAR/PRİM ORANI	90,22	75,69
YANGIN DOĞAL AFETLER		
YAZILAN PRİM	50.955.670,00	37.938.407,85
KAZANILMIŞ PRİM	45.059.733,00	35.435.190,00
GERÇEKLEŞEN HASAR	3.217.886,45	2.387.741,00
HASAR/PRİM ORANI	7,14	6,74
GENEL ZARARLAR DİĞER		
YAZILAN PRİM	2.249.820,71	787.407,00
KAZANILMIŞ PRİM	9.220.552,23	427.788,36
GERÇEKLEŞEN HASAR	2.594.332,11	989.682,00
HASAR/PRİM ORANI	28,14	231,35
GENEL ZARARLAR DEVLET DESTEKLİ TARIM		
YAZILAN PRİM	90.791.551,78	0,00
KAZANILMIŞ PRİM	77.888.920,84	0,00
GERÇEKLEŞEN HASAR	0,00	0,00
HASAR/PRİM ORANI	0,00	0,00
GENEL SORUMLULUK		
YAZILAN PRİM	6.066.806,00	1.722.854,00
KAZANILMIŞ PRİM	7.304.527,14	3.368.013,55
GERÇEKLEŞEN HASAR	1.025.123,02	697.839,00
HASAR/PRİM ORANI	14,03	20,72

BRANŞLARA GÖRE YAZILAN PRİMLER

Şirketimiz 2022 sonunda hedeflenen prim üretimlerine ulaşmıştır.

ANA BRANŞLAR	HEDEF 2022	BRÜT YAZILAN PRİMLER	HEDEF GERÇEKLEŞME ORANI
KAZA	15.000.000,00	13.914.118,74	92,76
KARA ARAÇLARI	350.000.000,00	384.862.117,45	109,96
YANGIN VE DOĞAL AFETLER	40.000.000,00	44.748.739,95	111,87
YANGIN VE DOĞAL AFETLER DASK	6.000.000,00	6.206.929,86	103,45
GENEL ZARARLAR DİĞER	1.500.000,00	1.086.621,53	72,44
GENEL SORUMLULUK TKU HARİÇ	5.500.000,00	5.291.811,87	96,21
TIBBİ SİGORTALAR HAVUZU	775.000,00	774.993,96	100,00
DEVLET DESTEKLİ TARIM SİGORTALARI	90.000.000,00	90.791.551,78	100,88
MÜHENDİSLİK SİGORTALARI	1.000.000,00	1.163.199,18	116,32
TOPLAM	509.775.000,00	548.840.084,32	

TEKNİK KARŞILIKLAR

Şirketimizin 31.12.2022 tarihi itibarıyla Teknik karşılıkları aşağıda belirtilmiştir.

KAZANILMAMIŞ PRİM KARŞILIĞI

Kazanılmamış Primler Karşılığı					
Branş Adı	Brüt	Reas	SGK Payı	Net	
701 Yangın	2.100.138	1.116.160	0	983.978	
703 Zorunlu Deprem	3.319.894	3.319.894	0	0	
717 Kasko	221.981.564	112.707.173	0	109.274.391	
718 Karayolu Yolcu Taşımacılığı ZFK	5.856.294	3.390.454	878.431	1.587.408	
719 İşveren Mali Sorumluluk	92.296	56.947	0	35.350	
720 Üçüncü Şahıslara Karşı MM	780.204	567.557	0	212.647	
721 Asansör Kaza 3. Şahıs MS	577	346	0	231	
723 Cam Kırılması	135.814	81.539	0	54.275	
724 Hırsızlık	213.781	129.089	0	84.692	
730 Tıbbi Kötü Uygulamaya İlişkin ZMMM	441.852	0	0	441.852	
731 Özel Güvenlik MSS	35.663	0	0	35.663	
733 Mesleki Sorumluluk	225.974	225.934	0	40	
740 İhtiyari Deprem	11.064.143	2.480.413	0	8.583.730	
741 Sel	7.323.726	175.067	0	7.148.659	
742 Deprem ve Sel Dışındaki Doğal Afetler	49.314	29.817	0	19.497	
744 Toprak Kayması	46.272	27.992	0	18.281	
750 Ferdi Kaza	1.224.569	622.629	0	601.939	
765 Makine Kırılması	531.984	335.902	0	196.082	
766 Montaj	0	0	0	0	
767 İnşaat	14.491	13.336	0	1.154	
768 Elektronik Cihaz	132.404	79.679	0	52.725	
771 Ürün Sorumluluk	910.768	850.723	0	60.045	
773 Devlet Destekli Arıcılık	18.933	18.933	0	0	
775 Dolu Sera	0	0	0	0	
776 Devlet Destekli Sera	2.043.967	2.043.967	0	0	
777 Devlet Destekli Bitkisel Ürün	5.161.554	5.161.554	0	0	
779 Devlet Destekli Hayvan Hayat	2.473.033	2.473.033	0	0	
782 Devlet Destekli Kümes Hayvan Hayat	15.010	15.010	0	0	
783 Devlet Destekli Küçükbaş Hayvan Hayat	407.899	407.899	0	0	
Toplam	266.602.118	136.331.046	878.431	129.392.641	

MUALLAK HASAR TAZMİNAT KARŞILIĞI

Muallak Hasar Karşılıkları Brüt						
Branş Kodu	Branş Adı	Dosya Bazında	Raporlanmayan	MHKYF	İskonto	Toplam
701	Yangın	862.636	0	0	0	862.636
703	Zorunlu Deprem	0	0	0	0	0
717	Kasko	86.990.077	0	0	0	86.990.077
718	Karayolu Yolcu Taşımacılığı ZFK	125.400	1.879.392	68.146	0	2.072.938
719	İşveren Mali Sorumluluk	0	236.867	0	86.343	150.524
720	Üçüncü Şahıslara Karşı MM	13.628	1.084.983	0	400.466	698.145
721	Asansör Kaza 3. Şahıs MS	0	325	0	118	207
723	Cam Kırılması	37.471	4.322	0	0	41.793
724	Hırsızlık	356.855	0	0	0	356.855
730	Tıbbi Kötü Uygulamaya İlişkin ZMMM	2.408.789	-1.400.939	0	943.438	64.412
731	Özel Güvenlik MSS	0	284.721	0	103.787	180.934
733	Mesleki Zorunluluk	0	136.356	0	49.705	86.651
740	İhtiyari Deprem	62.573	0	0	0	62.573
741	Sel	332.852	524.849	0	0	857.701
742	Deprem ve Sel Dışındaki Doğal Afetler	0	47.663	0	0	47.663
744	Toprak Kayması	0	7.455	0	0	7.455
750	Ferdi Kaza	1.540	320.403	0	0	321.943
765	Makine Kırılması	972	851.943	0	0	852.915
766	Montaj	0	0	0	0	0
767	İnşaat	0	0	0	0	0
768	Elektronik Cihaz	153.443	0	0	0	153.443
771	Ürün Sorumluluk	0	769.633	0	280.547	489.086
773	Devlet Destekli Arıcılık	0	0	0	0	0
775	Dolu Sera	27.071	525.432	0	0	552.503
776	Devlet Destekli Sera	0	0	0	0	0
777	Devlet Destekli Bitkisel Ürün	0	0	0	0	0
779	Devlet Destekli Hayvan Hayat	0	0	0	0	0
782	Devlet Destekli Kümes Hayvan Hayat	0	0	0	0	0
783	Devlet Destekli Küçükbaş Hayvan Hayat	0	0	0	0	0
Toplam		91.373.307	5.273.405	68.146	1.864.404	94.850.454

Muallak Hasar Karşılıkları Net						
Branş Kodu	Branş Adı	Dosya Bazında	Raporlanmayan	MHKYF	İskonto	Toplam
701	Yangın	337.591	0	0	0	337.591
703	Zorunlu Deprem	0	0	0	0	0
717	Kasko	34.039.670	0	0	0	34.039.670
718	Karayolu Yolcu Taşımacılığı ZFK	6.270	295.595	13.291	0	315.156
719	İşveren Mali Sorumluluk	0	94.483	0	43.741	50.742
720	Üçüncü Şahıslara Karşı MM	5.451	-102.686	0	161.885	-259.120
721	Asansör Kaza 3. Şahıs MS	0	130	0	44	86
723	Cam Kırılması	14.989	1.726	0	0	16.715
724	Hırsızlık	142.742	0	0	0	142.742
730	Tıbbi Kötü Uygulamaya İlişkin ZMMM	2.408.789	-1.400.939	0	0	1.007.850
731	Özel Güvenlik MSS	0	283.770	0	38.847	244.923
733	Mesleki Zorunluluk	0	635	0	20.688	-20.053
740	İhtiyari Deprem	62.573	0	0	0	62.573
741	Sel	329.163	209.939	0	0	539.102
742	Deprem ve Sel Dışındaki Doğal Afetler	0	18.089	0	0	18.089
744	Toprak Kayması	0	2.823	0	0	2.823
750	Ferdi Kaza	616	151.315	0	0	151.931
765	Makine Kırılması	495	282.580	0	0	283.075
766	Montaj	0	0	0	0	0
767	İnşaat	0	0	0	0	0
768	Elektronik Cihaz	61.377	0	0	0	61.377
771	Ürün Sorumluluk	0	1.645	0	37.904	-36.259
773	Devlet Destekli Arıcılık	0	0	0	0	0
775	Dolu Sera	10.829	214.087	0	0	224.916
776	Devlet Destekli Sera	0	0	0	0	0
777	Devlet Destekli Bitkisel Ürün	0	0	0	0	0
779	Devlet Destekli Hayvan Hayat	0	0	0	0	0
782	Devlet Destekli Kümes Hayvan Hayat	0	0	0	0	0
783	Devlet Destekli Küçükbaş Hayvan Hayat	0	0	0	0	0
Toplam		37.420.555	53.192	13.291	303.109	37.183.928

DEVAM EDEN RİSKLER KARŞILIĞI

31.12.2022			
Branş Adı	Brüt	Reas	Net
Kara Araçları	3.154.657	1.601.721	1.552.936
Genel Zararlar	9.462.429	9.132.332	330.097
Toplam	12.617.085	10.734.052	1.883.033

IBNR KARŞILIĞI

AZMM				
Branş Adı	Seçilen Yöntem	Brüt	Reas	Net
Kaza	Sektör IBNR dahil Brüt H/P oranı ortalaması	2.199.795	1.752.885	446.910
Genel Zararlar	Sektör IBNR dahil Brüt H/P oranı ortalaması	1.381.697	883.304	498.393
Yangın ve Doğal Afetler	Sektör IBNR dahil Brüt H/P oranı ortalaması	579.967	349.116	230.851
Genel Sorumluluk	Sektör IBNR dahil Brüt H/P oranı ortalaması	1.111.946	2.234.908	-1.122.962
Toplam		5.273.405	5.220.213	53.192

DENGELEME KARŞILIĞI

Dengeleme Karşılığı				
Branş Kodu	Branş Adı	Brüt	Reas	Net
740	Yangın	3.612.164	830.344	2.781.820
	Toplam	3.612.164	830.344	2.781.820

31.12.2022 İTİBARIYLA FİNANSAL DURUM TABLOSU(BİLANÇO)

VARLIKLAR			
I- Cari Varlıklar	Dip Not	Cari Dönem 31.12.2022 Bağımsız Denetim'den Geçmiş	Geçmiş Dönem 31.12.2021 Bağımsız Denetim'den Geçmiş
A- Nakit Ve Nakit Benzeri Varlıklar		71.561.394	93.678.185
1- Kasa	13	445	612
2- Alınan Çekler		--	--
3- Bankalar	13	45.180.884	54.699.404
4- Verilen Çekler Ve Ödeme Emirleri (-)		(30.000)	(30.000)
5- Banka Garantili ve Üç Aydan Kısa Vadeli Kredi Kartı Alacakları		26.410.065	39.008.169
6- Diğer Nakit Ve Nakit Benzeri Varlıklar		--	--
B- Finansal Varlıklar ile Riski Sigortalılara Ait Finansal Yatırımlar		--	--
1- Satılmaya Hazır Finansal Varlıklar		--	--
2- Vadeye Kadar Elde Tutulacak Finansal Varlıklar		--	--
3- Alım Satım Amaçlı Finansal Varlıklar	10	--	--
4- Krediler		--	--
5- Krediler Karşılığı (-)		--	--
6- Riskli Hayat Poliçesi Sahiplerine Ait Finansal Yatırımlar		--	--
7- Şirket Hissesi		--	--
8- Finansal Varlıklar Değer Düşüklüğü Karşılığı (-)		--	--
C- Esas Faaliyetlerden Alacaklar		31.174.295	3.394.191
1- Sigortacılık Faaliyetlerinden Alacaklar	11	31.174.295	3.394.191
2- Sigortacılık Faaliyetlerinden Alacaklar Karşılığı (-)		--	--
3- Reasürans Faaliyetlerinden Alacaklar		--	--
4- Reasürans Faaliyetlerinden Alacaklar Karşılığı (-)		--	--
5- Sigorta Ve Reasürans Şirketleri Nezdindeki Depolar		--	--
6- Sigortalılara Krediler (İkrazlar)		--	--
7- Sigortalılara Krediler (İkrazlar) Karşılığı (-)		--	--
8- Emeklilik Faaliyetlerinden Alacaklar		--	--
9- Esas Faaliyetlerden Kaynaklanan Şüpheli Alacaklar	11	5.277.841	--
10- Esas Faaliyetlerden Kaynaklanan Şüpheli Alacaklar Karşılığı (-)	11	(5.277.841)	--
D- İlişkili Taraplardan Alacaklar		--	--
1- Ortaklardan Alacaklar		--	--
2- İştiraklerden Alacaklar		--	--
3- Bağlı Ortaklıklardan Alacaklar		--	--
4- Müşterek Yönetime Tabi Teşebbüslerden Alacaklar		--	--
5- Personelden Alacaklar		--	--
6- Diğer İlişkili Taraplardan Alacaklar		--	--
7- İlişkili Taraplardan Alacaklar Reeskontu (-)		--	--
8- İlişkili Taraplardan Şüpheli Alacaklar		--	--
9- İlişkili Taraplardan Şüpheli Alacaklar Karşılığı (-)		--	--
E- Diğer Alacaklar		14.902.883	7.554.832
1- Finansal Kiralama Alacakları		--	--
2- Kazanılmamış Finansal Kiralama Faiz Gelirleri (-)		--	--
3- Verilen Depozito ve Teminatlar		--	--
4- Diğer Çeşitli Alacaklar		15.299.512	7.951.461
5- Diğer Çeşitli Alacaklar Reeskontu(-)		(396.629)	(396.629)
6- Şüpheli Diğer Alacaklar		--	--
7- Şüpheli Diğer Alacaklar Karşılığı (-)		--	--
F- Gelecek Aylara Ait Giderler Ve Gelir Tahakkukları		64.140.728	35.600.000
1- Gelecek Aylara Ait Giderler	11	56.495.086	35.600.000
2- Tahakkuk Etmiş Faiz Ve Kira Gelirleri		--	--
3- Gelir Tahakkukları		--	--
4- Gelecek Aylara Ait Diğer Giderler Ve Gelir Tahakkukları		7.645.642	--
G- Diğer Cari Varlıklar		1.007.134	678.585
1- Gelecek Aylar İhtiyacı Stoklar		--	--
2- Peşin Ödenen Vergiler Ve Fonlar		979.799	638.724
3- Ertelenmiş Vergi Varlıkları		--	--
4- İş Avansları		27.335	39.861

5- Personele Verilen Avanslar			--	--
6- Sayım Ve Tesellüm Noksanları			--	--
7- Diğer Çeşitli Cari Varlıklar			--	--
8- Diğer Cari Varlıklar Karşılığı (-)			--	--
I- Cari Varlıklar Toplamı			182.791.299	140.905.859

VARLIKLAR				
II- Cari Olmayan Varlıklar	Dip Not	Cari Dönem (31/12/2022) Bağımsız Denetim'den Geçmiş	Geçmiş Dönem (31/12/2021) Bağımsız Denetim'den Geçmiş	
A- Esas Faaliyetlerden Alacaklar		--	--	
1- Sigortacılık Faaliyetlerinden Alacaklar		--	--	
2- Sigortacılık Faaliyetlerinden Alacaklar Karşılığı (-)		--	--	
3- Reasürans Faaliyetlerinden Alacaklar		--	--	
4- Reasürans Faaliyetlerinden Alacaklar Karşılığı (-)		--	--	
5- Sigorta ve Reasürans Şirketleri Nezdindeki Depolar		--	--	
6- Sigortalılara Krediler (İkrazlar)		--	--	
7- Sigortalılara Krediler (İkrazlar) Karşılığı (-)		--	--	
8- Emeklilik Faaliyetlerinden Alacaklar		--	--	
9- Esas Faaliyetlerden Kaynaklanan Şüpheli Alacaklar		--	--	
10- Esas Faaliyetlerden Kaynaklanan Şüpheli Alacaklar Karşılığı (-)		--	--	
B- İlişkili Taraflardan Alacaklar		--	--	
1- Ortaklardan Alacaklar		--	--	
2- İştiraklerden Alacaklar		--	--	
3- Bağlı Ortaklıklardan Alacaklar		--	--	
4- Müşterek Yönetime Tabi Teşebbüslerden Alacaklar		--	--	
5- Personelden Alacaklar		--	--	
6- Diğer İlişkili Taraflardan Alacaklar		--	--	
7- İlişkili Taraflardan Alacaklar Reeskontu (-)		--	--	
8- İlişkili Taraflardan Şüpheli Alacaklar		--	--	
9- İlişkili Taraflardan Şüpheli Alacaklar Karşılığı (-)		--	--	
C- Diğer Alacaklar		504.582	34.945	
1- Finansal Kiralama Alacakları		--	--	
2- Kazanılmamış Finansal Kiralama Faiz Gelirleri (-)		--	--	
3- Verilen Depozito ve Teminatlar	11	34.945	34.945	
4- Diğer Çeşitli Alacaklar		469.637	--	
5- Diğer Çeşitli Alacaklar Reeskontu(-)		--	--	
6- Şüpheli Diğer Alacaklar		105.000	105.000	
7- Şüpheli Diğer Alacaklar Karşılığı (-)		(105.000)	(105.000)	
D- Finansal Varlıklar		714.478	714.478	
1- Bağlı Menkul Kıymetler		--	--	
2- İştirakler		714.478	714.478	
3- İştirakler Sermaye Taahhütleri (-)		--	--	
4- Bağlı Ortaklıklar		--	--	
5- Bağlı Ortaklıklar Sermaye Taahhütleri (-)		--	--	
6- Müşterek Yönetime Tabi Teşebbüsler		--	--	
7- Müşterek Yönetime Tabi Teşebbüsler Sermaye Taahhütleri (-)		--	--	
8- Finansal Varlıklar Ve Riski Sigortalılara Ait Finansal Yatırımlar		--	--	
9- Diğer Finansal Varlıklar		--	--	
10- Finansal Varlıklar Değer Düşüklüğü Karşılığı (-)		--	--	
E- Maddi Varlıklar		1.899.138	3.046.441	
1- Yatırım Amaçlı Gayrimenkuller		--	--	
2- Yatırım Amaçlı Gayrimenkuller Değer Düşüklüğü Karşılığı (-)		--	--	
3- Kullanım Amaçlı Gayrimenkuller		--	--	
4- Makine Ve Teçhizatlar		--	--	
5- Demirbaş Ve Tesisatlar	5	2.019.804	1.821.171	
6- Motorlu Taşıtlar		750.000	1.500.000	
7- Diğer Maddi Varlıklar (Özel Maliyet Bedelleri Dahil)	5	560.897	560.897	
8- Kiralama Yoluyla Edinilmiş Maddi Varlıklar		--	--	
9- Birikmiş Amortismanlar (-)	5	(1.431.563)	(835.627)	
10- Maddi Varlıklara İlişkin Avanslar (Yapılmakta Olan Yatırımlar Dahil)		--	--	
F- Maddi Olmayan Varlıklar		--	--	
1- Haklar	7	--	--	
2- Şerefiye		--	--	
3- Faaliyet Öncesi Döneme Ait Giderler		--	--	
4- Araştırma Ve Geliştirme Giderleri		--	--	
6- Diğer Maddi Olmayan Varlıklar		--	--	
7- Birikmiş İtfalar (Amortismanlar) (-)	7	--	--	
8- Maddi Olmayan Varlıklara İlişkin Avanslar		--	--	
G-Gelecek Yıllara Ait Giderler Ve Gelir Tahakkukları		55.799	375.188	
1- Gelecek Yıllara Ait Giderler		55.799	--	
2- Gelir Tahakkukları		--	355.732	
3- Gelecek Yıllara Ait Diğer Giderler Ve Gelir Tahakkukları		--	19.456	
H-Diğer Cari Olmayan Varlıklar		233.840	190.993	
1- Etkatif Yabancı Para Hesapları		--	--	
2- Döviz Hesapları		--	--	
3- Gelecek Yıllar İhtiyacı Stoklar		--	112.100	
4- Peşin Ödenen Vergiler Ve Fonlar		--	--	
5- Ertelemiş Vergi Varlıkları		233.840	78.893	

6- Diğer Çeşitli Cari Olmayan Varlıklar		--	--
7- Diğer Cari Olmayan Varlıklar Amortismanı (-)		--	--
8- Diğer Cari Olmayan Varlıklar Karşılığı (-)		--	--
II- Cari Olmayan Varlıklar Toplamı		3.407.837	4.362.045
Varlıklar Toplamı (I + II)		186.199.135	145.267.904
YÜKÜMLÜLÜKLER			
III- Kısa Vadeli Yükümlülükler	Dip Not	Cari Dönem 31.12.2022 Bağımsız Denetim'den Geçmiş	Geçmiş Dönem 31.12.2021 Bağımsız Denetim'den Geçmiş
A- Finansal Borçlar		41.883	24.206
1- Kredi Kuruluşlarına Borçlar		41.883	24.206
2- Finansal Kiralama İşlemlerinden Borçlar		--	--
3- Ertelenmiş Finansal Kiralama Borçlanma Maliyetleri (-)		--	--
4- Uzun Vadeli Kredilerin Ana Para Taksitleri Ve Faizleri		--	--
5- Çıkarılmış Tahviller(Bonolar) Anapara. Taksit ve Faizleri		--	--
6- Çıkarılmış Diğer Finansal Varlıklar		--	--
7- Çıkarılmış Diğer Finansal Varlıklar İhraç Farkı (-)		--	--
8- Diğer Finansal Borçlar (Yükümlülükler)	19	--	--
B- Esas Faaliyetlerden Borçlar		73.722.200	51.528.364
1- Sigortacılık Faaliyetlerinden Borçlar	18	12.226.834	5.368.531
2- Reasürans Faaliyetlerinden Borçlar		56.447.998	44.105.347
3- Sigorta Ve Reasürans Şirketlerinden Alınan Depolar		--	--
4- Emeklilik Faaliyetlerinden Borçlar		--	--
5- Diğer Esas Faaliyetlerden Borçlar		5.047.368	2.054.486
6- Diğer Esas Faaliyetlerden Borçlar Borç Senetleri Reeskontu(-)		--	--
C-İlişkili Taraflara Borçlar		2.263	7.623
1- Ortaklara Borçlar		--	--
2- İştiraklere Borçlar		--	--
3- Bağlı Ortaklıklara Borçlar		--	--
4- Müşterek Yönetime Tabi Teşebbüslere Borçlar		--	--
5- Personele Borçlar	18	2.263	7.623
6- Diğer İlişkili Taraflara Borçlar		--	--
D- Diğer Borçlar		36.963.185	26.258.223
1- Alınan Depozito ve Teminatlar	18	20.654.996	15.571.575
2- Tedavi Giderlerine İlişkin SGK'ya Borçlar	18	443.916	300.397
3- Diğer Çeşitli Borçlar	18	15.864.272	10.386.251
4- Diğer Çeşitli Borçlar Reeskontu (-)		--	--
E-Sigortacılık Teknik Karşılıkları		173.881.220	174.301.818
1- Kazanılmamış Primler Karşılığı - Net		129.392.641	86.414.715
2- Devam Eden Riskler Karşılığı - Net		1.883.033	51.227.852
3- Hayat Matematik Karşılığı - Net		--	--
4- Muallak Hasar Ve Tazminat Karşılığı - Net		38.764.240	35.599.764
5- İkramiye Ve İndirimler Karşılığı - Net		--	--
6- Yatırım Riski Hayat Sigortası Poliçe Sahiplerine Ait Poliçeler İçin Ayrılan Karşılık - Net		--	--
7- Diğer Teknik Karşılıklar - Net		3.841.307	1.059.487
F- Ödenecek Vergi Ve Benzeri Diğer Yükümlülükler İle Karşılıkları		4.900.487	2.564.358
1- Ödenecek Vergi Ve Fonlar	18	4.526.488	2.311.326
2- Ödenecek Sosyal Güvenlik Kesintileri	18	374.000	247.797
3- Vadesi Geçmiş, Ertelenmiş Veya Taksitlendirilmiş Vergi Ve Diğer Yükümlülükler		--	--
4- Ödenecek Diğer Vergi Ve Benzeri Yükümlülükler		--	5.235
5- Dönem Karı Vergi Ve Diğer Yasal Yükümlülük Karşılıkları		--	--
6- Dönem Karının Peşin Ödenen Vergi Ve Diğer Yükümlülükleri (-)		--	--
7- Diğer Vergi Ve Benzeri Yükümlülük Karşılıkları		--	--
G- Diğer Risklere İlişkin Karşılıklar		690.985	372.443
1- Kıdem Tazminatı Karşılığı		--	372.443
2- Sosyal Yardım Sandığı Varlık Açıkları Karşılığı		--	--
3- Maliyet Giderleri Karşılığı		690.985	--
H- Gelecek Aylara Ait Gelirler Ve Gider Tahakkukları		22.684.987	12.921.476
1- Ertelenmiş Komisyon Gelirler	18	22.684.987	12.921.476
2- Gider Tahakkukları		--	--
3- Gelecek Aylara Ait Diğer Gelirler Ve Gider Tahakkukları		--	--
I- Diğer Kısa Vadeli Yükümlülükler		--	--
1- Ertelenmiş Vergi Yükümlülüğü		--	--
2- Sayım Ve Tesellüm Fazlalıkları		--	--

3- Diğer Çeşitli Kısa Vadeli Yükümlülükler			--	--
YÜKÜMLÜLÜKLER				
IV- Uzun Vadeli Yükümlülükler	Dip Not	Cari Dönem 31.12.2022 Bağımsız Denetim'den Geçmiş	Geçmiş Dönem 31.12.2021 Bağımsız Denetim'den Geçmiş	
A- Finansal Borçlar			--	--
1- Kredi Kuruluşlarına Borçlar			--	--
2- Finansal Kiralama İşlemlerinden Borçlar			--	--
3- Ertelenmiş Finansal Kiralama Borçlanma Maliyetleri (-)			--	--
4- Çıkarılmış Tahviller			--	--
5- Çıkarılmış Diğer Finansal Varlıklar			--	--
6- Çıkarılmış Diğer Finansal Varlıklar İhraç Farkı (-)			--	--
7- Diğer Finansal Borçlar (Yükümlülükler)	19		--	--
B- Esas Faaliyetlerden Borçlar			--	--
1- Sigortacılık Faaliyetlerinden Borçlar			--	--
2- Reasürans Faaliyetlerinden Borçlar			--	--
3- Sigorta Ve Reasürans Şirketlerinden Alınan Depolar			--	--
4- Emeklilik Faaliyetlerinden Borçlar			--	--
5- Diğer Esas Faaliyetlerden Borçlar			--	--
6- Diğer Esas Faaliyetlerden Borçlar Borç Senetleri Reeskontu (-)			--	--
C- İlişkili Taraflara Borçlar			--	--
1- Ortaklara Borçlar			--	--
2- İştiraklere Borçlar			--	--
3- Bağlı Ortaklıklara Borçlar			--	--
4- Müşterek Yönetime Tabi Teşebbüslere Borçlar			--	--
5- Personele Borçlar			--	--
6- Diğer İlişkili Taraflara Borçlar			--	--
D- Diğer Borçlar			--	--
1- Alınan Depozito Ve Teminatlar			--	--
2- Tedavi Giderlerine İlişkin SGK'ya Borçlar			--	--
2- Diğer Çeşitli Borçlar			--	--
3- Diğer Çeşitli Borçlar Reeskontu			--	--
E- Sigortacılık Teknik Karşılıkları			--	--
1- Kazanılmamış Primler Karşılığı – Net			--	--
2- Devam Eden Riskler Karşılığı - Net			--	--
3- Hayat Matematik Karşılığı - Net			--	--
4- Muallak Hasar Ve Tazminat Karşılığı - Net			--	--
5- İkramiye Ve İndirimler Karşılığı – Net			--	--
6- Yatırım Riski Hayat Sigortası Poliçe Sahiplerine Ait Poliçeler İçin Ayrılan Karşılık – Net			--	--
7- Diğer Teknik Karşılıklar – Net			--	--
F- Diğer Yükümlülükler Ve Karşılıkları			--	--
1- Ödenecek Diğer Yükümlülükler			--	--
2- Vadesi Geçmiş, Ertelenmiş Veya Taksitlendirilmiş Vergi Ve Diğer Yükümlülükler			--	--
3- Diğer Borç Ve Gider Karşılıkları			--	--
G- Diğer Risklere İlişkin Karşılıklar			120.793	--
1- Kıdem Tazminatı Karşılığı	22		120.793	--
2- Sosyal yardım sandığı Varlık Açıkları Karşılığı			--	--
H-Gelecek Yıllara Ait Gelirler Ve Gider Tahakkukları			--	--
1- Gelecek Yıllara Ait Gelirler			--	--
2- Gider Tahakkukları			--	--
3- Gelecek Yıllara Ait Diğer Gelirler Ve Gider Tahakkukları			--	--
I- Diğer Uzun Vadeli Yükümlülükler			--	--
1- Ertelenmiş Vergi Yükümlülüğü			--	--
2- Diğer Uzun Vadeli Yükümlülükler			--	--
IV- Uzun Vadeli Yükümlülükler Toplamı			--	--

ÖZSERMAYE			
V- Özsermaye	Dip Not	Cari Dönem 31.12.2022 Bağımsız Denetim'den Geçmiş	Geçmiş Dönem 31.12.2021 Bağımsız Denetim'den Geçmiş
A- Ödenmiş Sermaye		50.000.000	26.850.000
1- (Nominal) Sermaye	14	50.000.000	50.000.000
2- Ödenmemiş Sermaye (-)	14	--	(23.150.000)
3- Sermaye Düzeltmesi Olumlu Farkları		--	--
4- Sermaye Düzeltmesi Olumsuz Farkları (-)		--	--
B- Sermaye Yedekleri		--	--
1- Hisse Senedi İhraç Primleri		--	--
2- Hisse Senedi İptal Karları		--	--
3- Sermayeye Eklenecek Satış Karları		--	--
4- Yabancı Para Çevirim Farkları		--	--
5- Diğer Sermaye Yedekleri		--	--
C- Kar Yedekleri		39.390	--
1- Yasal Yedekler		--	--
2- Statü Yedekleri		--	--
3- Olağanüstü Yedekler		--	--
4- Özel Fonlar (Yedekler)		--	--
5- Finansal Varlıkların Değerlemesi		--	--
6- Diğer Kar Yedekleri	14	39.390	--
D- Geçmiş Yıllar Karları		--	--
1- Geçmiş Yıllar Karları		--	--
E-Geçmiş Yıllar Zararları (-)		(149.632.235)	(4.044.971)
1- Geçmiş Yıllar Zararları		(149.632.235)	(4.044.971)
F-Dönem Net Karı		(27.216.021)	(145.515.636)
1- Dönem Net Karı		--	--
2- Dönem Net Zararı (-)		(27.216.021)	(145.515.636)
Özsermaye Toplamı		(126.808.866)	(122.710.607)
Yükümlülükler Toplamı (III + IV + V)		186.199.136	145.267.904

31.12.2022 İTİBARIYLA GELİR TABLOSU

I-TEKNİK BÖLÜM	Dip Not	Cari Dönem Bağımsız Denetim'den Geçmiş (01/01-31/12/2022)	Geçmiş Dönem Bağımsız Denetim'den Geçmiş (01/01-31/12/2021)
A- Hayat Dışı Teknik Gelir		239.215.344	25.005.974
1- Kazanılmış Primler (Reasürör Payı Düşülmüş Olarak)	16	232.384.682	13.921.675
1.1- Yazılan Primler (Reasürör Payı Düşülmüş Olarak)		226.017.788	151.348.953
1.1.1- Brüt Yazılan Primler (+)		548.840.084	282.338.617
1.1.2 -Reasüröre Devredilen Primler (-)		(321.231.940)	(130.233.699)
1.1.3 -SGK'ya Aktarılan Primler (-)		(1.590.357)	(755.965)
1.2- Kazanılmamış Primler Karşılığında Değişim (Reasürör Payı ve Devreden Kısım Düşülmüş Olarak)(+/-)		(42.977.925)	(86.199.426)
1.2.1- Kazanılmamış Primler Karşılığı (-)		(103.022.676)	(161.922.227)
1.2.2- Kazanılmamış Primler Karşılığında Reasürör Payı (+)		59.665.767	75.223.353
1.2.3- Kazanılmamış Primler Karşılığında SGK Payı (+)		378.984	499.448
1.3- Devam Eden Riskler Karşılığında Değişim (Reasürör Payı ve Devreden Kısım Düşülmüş Olarak)(+/-)		49.344.819	(51.227.852)
1.3.1- Devam Eden Riskler Karşılığı (-)		88.650.521	(101.267.607)
1.3.2- Devam Eden Riskler Karşılığında Reasürör Payı (+)		(39.305.702)	50.039.755
2- Teknik Olmayan Bölümden Aktarılan Yatırım Gelirleri		--	--
3- Diğer Teknik Gelirler (Reasürör Payı Düşülmüş Olarak)		--	8.162.879
3.1- Brüt Diğer Teknik Gelirler (+)		--	21.084.355
3.2- Brüt Diğer Teknik Gelirlerde Reasürör Payı (-)		--	(12.921.476)
4- Tahakkuk Eden Rucu ve Sovtaji Gelirleri		6.830.661	2.921.420
B- Hayat Dışı Teknik Gider(-)		(264.028.177)	(175.353.671)
1- Gerçekleşen Hasarlar (Reasürör Payı Düşülmüş Olarak)	16	(148.249.183)	(96.719.805)
1.1- Ödenen Hasarlar (Reasürör Payı Düşülmüş Olarak)		(145.084.707)	(61.144.958)
1.1.1- Brüt Ödenen Hasarlar (-)		(321.557.256)	(88.870.022)
1.1.2- Ödenen Hasarlarda Reasürör Payı (+)		176.472.549	27.725.064
1.2- Muallak Hasarlar Karşılığında Değişim (Reasürör Payı ve Devreden Kısım Düşülmüş Olarak) (+/-)		(3.164.476)	(35.574.847)
1.2.1- Muallak Hasarlar Karşılığı (-)		(33.110.416)	(35.574.119)
1.2.2- Muallak Hasarlar Karşılığında Reasürör Payı (+)		29.945.940	(728)
2- İkramiye ve İndirimler Karşılığında Değişim (Reasürör Payı ve Devreden Kısım Düşülmüş Olarak) (+/-)		--	--
2.1- İkramiye ve İndirimler Karşılığı (-)		--	--
2.2- İkramiye ve İndirimler Karşılığında Reasürör Payı (+)		--	--
3- Diğer Teknik Karşılıklarda Değişim (Reasürör Payı ve Devreden Kısım Düşülmüş Olarak) (+/-)		(2.781.820)	--
4- Faaliyet Giderleri (-)	31	(82.768.710)	(28.649.257)
5- Diğer Teknik Giderler (Reasürör Payı Düşülmüş Olarak)		(30.228.463)	(49.984.609)
5.1- Brüt Diğer Teknik Giderler (-)		(30.228.463)	(49.984.609)
5.2- Brüt Diğer Teknik Giderlerde Reasürör Payı (+)		--	--
C- Teknik Bölüm Dengesi- Hayat Dışı (A – B)		(24.812.833)	(150.347.697)
D- Hayat Teknik Gelir		--	--
E- Hayat Teknik Gider		--	--
F- Teknik Bölüm Dengesi- Hayat (D – E)		--	--
G- Emeklilik Teknik Gelir		--	--
H- Emeklilik Teknik Gideri		--	--
I- Teknik Bölüm Dengesi- Emeklilik (G – H)		--	--

II-TEKNİK OLMAYAN BÖLÜM	Dip Not	Cari Dönem Bağımsız Denetim'den Geçmiş (01/01-31/12/2022)	Geçmiş Dönem Bağımsız Denetim'den Geçmiş (01/01-31/12/2021)
C- Teknik Bölüm Dengesi- Hayat Dışı (A-B)		(24.812.833)	(150.347.697)
F- Teknik Bölüm Dengesi- Hayat (D-E)		--	--
I- Teknik Bölüm Dengesi- Emeklilik (G-H)		--	--
J- Genel Teknik Bölüm Dengesi (C+F+I)		(24.812.833)	(150.347.697)
K- Yatırım Gelirleri		9.579.054	6.923.933
1- Finansal Yatırımlardan Elde Edilen Gelirler	4	6.044.534	6.923.933
2-Finansal Yatırımların Nakde Çevrilmesinden Elde Edilen Karlar		--	--
3- Finansal Yatırımların Değerlemesi		--	--
4- Kambiyo Karları	4	3.534.520	--
5- İştiraklerden Gelirler		--	--
6- Bağlı Ortaklıklar ve Müşterek Yönetime Tabi Teşebbüslerden Gelirler		--	--
7- Arazi, Arsa ile Binalardan Elde Edilen Gelirler		--	--
8- Türev Ürünlerden Elde Edilen Gelirler		--	--
9- Diğer Yatırımlar		--	--
10- Hayat Teknik Bölümünden Aktarılan Yatırım Gelirleri		--	--
L- Yatırım Giderleri (-)		(7.350.567)	(2.058.809)
1- Yatırım Yönetim Giderleri – Faiz Dahil (-)		--	--
2- Yatırımlar Değer Azalışları (-)		--	--
3- Yatırımların Nakte Çevrilmesi Sonucunda Oluşan Zararlar (-)		--	--
4- Hayat Dışı Teknik Bölümüne Aktarılan Yatırım Gelirleri (-)		--	--
5- Türev Ürünler Sonucunda Oluşan Zararlar (-)		--	--
6- Kambiyo Zararları (-)	4	(6.580.419)	(1.468.950)
7- Amortisman Giderleri (-)	4	(770.148)	(589.859)
8- Diğer Yatırım Giderleri (-)		--	--
M- Diğer Faaliyetlerden ve Olağandışı Faaliyetlerden Gelir ve Karlar ile Gider ve Zararlar (+/-)		(4.631.675)	(33.063)
1- Karşılıklar Hesabı (+/-)		(5.766.413)	(315.571)
2- Reeskont Hesabı (+/-)		--	(412.641)
3- Özellikli Sigortalar Hesabı (+/-)		--	--
4- Enflasyon Düzeltmesi Hesabı (+/-)		--	--
5- Ertelemiş Vergi Varlığı Hesabı (+/-)		164.794	78.893
6- Ertelemiş Vergi Yükümlülüğü Gideri (-)		--	--
7- Diğer Gelir ve Karlar		1.563.315	--
8- Diğer Gider ve Zararlar (-)		(548.732)	616.256
9- Önceki Yıl Gelir ve Karları		--	--
10- Önceki Yıl Gider ve Zararları(-)		(44.639)	--
N- Dönem Net Karı veya Zararı		(27.216.021)	(145.515.636)
1- Dönem Karı Ve Zararı		(27.216.021)	(145.515.636)
2- Dönem Karı Vergi ve Diğer Yasal Yükümlülük Karşılıkları(-)		--	--
3- Dönem Net Kar veya Zararı		(27.216.021)	(145.515.636)
4- Enflasyon Düzeltme Hesabı		--	--